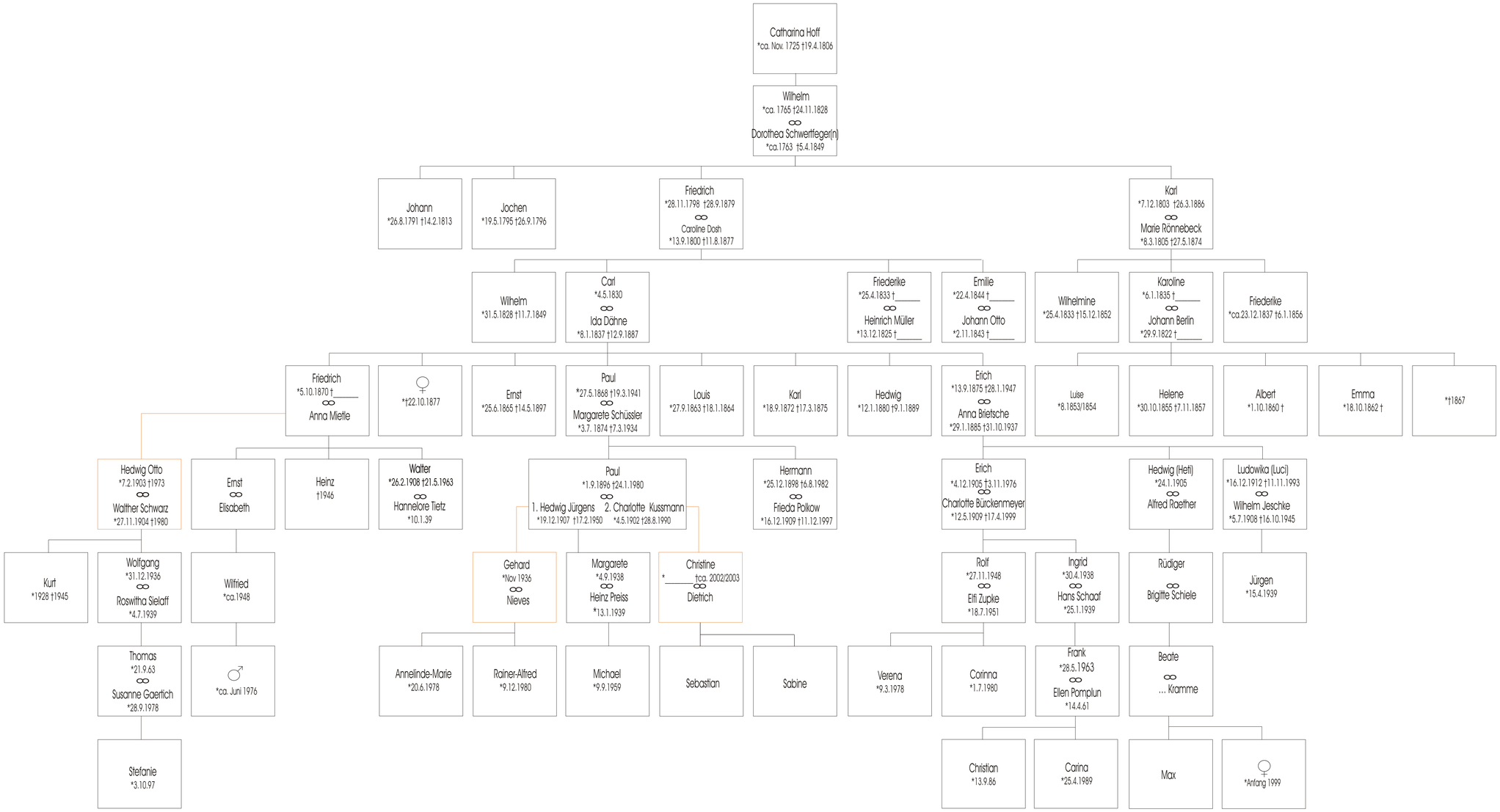

Kind von Frau mit in die Ehe gebracht

Kind aus 2. Ehe

∞ steht für verheiratet,
♂ für männlich und
♀ für weiblich